

**WYCENA Nr: 18/1/01/2022**

z dnia: 18.01.2022

Rzecznawca : mgr inż. Dariusz Sobania, RS001304

Zleceniodawca: PGW Wody Polskie RZGW we Wrocławiu

Adres: ul. Norwida 34, 50-950 Wrocław

Zlec. pismo, znak: WR.0.ROA.283.06.2022

z dnia: 13.01.2022

Właściciel: PGW Wody Polskie RZGW we Wrocławiu

Adres: ul. Norwida 34, 50-950 Wrocław

Zadanie: Ocena stanu technicznego i określenie wartości rynkowej pojazdu w stanie uszkodzonym

**PODSTAWA WYCENY**

Podstawę niniejszej wyceny stanowi zlecenie nr WR.0.ROA.283.06.2022 z dnia 13.01.2022 r. oraz oględziny pojazdu wykonane w dniu 17.01.2022 r. we Wrocławiu przy ul. Braci Gierymskich.

Przedstawiono dowód rejestracyjny pojazdu.

Wartość bazową wyliczono na podstawie notowań zawartych w katalogu Info-Ekspert, zweryfikowanych na podstawie aktualnych ofert sprzedaży pojazdów tego typu, dostępnych na platformach internetowych.

**DANE IDENTYFIKACYJNE POJAZDU (\*)**

Dane: [O] I-2022

Marka: OPEL

Rok produkcji: 1998

Model: Astra II 1.6 MR'98

Wersja: Comfort

Nr rejestracyjny: DW006AH

Rodzaj pojazdu: Samochód osobowy

VIN: W0L0TGF48W2234316

Data pierwszej rejestracji	04.11.1998
Okres eksploatacji pojazdu (98/11/04-22/01/17)	278 mies.
Kolor powłoki lakierowej, (rodzaj lakieru)	CZERWONY 2-warstwowy typu uni
Dop. masa cała	1610 kg
Rodzaj nadwozia	hatchback 5 drzwiowy
Jednostka napędowa	z zapłonem iskrowym (wtrysk)
Pojemność / Moc silnika	1598 ccm / 77kW (105KM)
Liczba cylindrów / Układ cylindrów / Liczba zaworów	4 / rzędowy / 16
Rodzaj skrzyni biegów	manualna
Rodzaj napędu	przedni (4x2)

**WYPOSAŻENIE STANDARDOWE**

Lp.	Nazwa elementu wyposażenia	Lp.	Nazwa elementu wyposażenia
1	ABS - system zapobiegający blokowaniu kół	13	Podłokietnik siedzeń tylnych
2	Filtr p/pyłkowy	14	Szyby przednie regulowane elektrycznie
3	Fotel kierowcy z regulacją wysokości	15	Szyby przyciemniane
4	Głośniki 6 szt.	16	Światła p/mgienne przednie
5	Immobilizer	17	Światła z regulacją kąta pochylecia elektryczną

6	Kolumna kierownicy regulowana	18	Światło dodatkowe STOP
7	Lusterka zewnętrzne w kolorze nadwozia	19	Tarcze kół stalowe 6Jx15
8	Napinacze przednich pasów bezpieczeństwa	20	Wskaźnik temperatury zewnętrznej
9	Obrotomierz	21	Wspomaganie układu kierowniczego elektrohydrauliczne
10	Oparcie siedzeń tylnych dzielone	22	Zagłówki siedzeń tylnych 2 szt.
11	Opony 195/60 R15	23	Zamek centralny z blokadą sterowany pilotem
12	Otwór na długie przedmioty w siedzeniu tylnym	24	Zderzaki lakierowane

**L.p. Nazwa pakietu / elementu pakietu wyposażenia standardowego**

- 1 Lusterka zewnętrzne podgrzewane i regulowane elektrycznie  
Lusterka zewnętrzne regulowane elektrycznie  
Lusterka zewnętrzne podgrzewane elektrycznie
- 2 Poduszki powietrzne kierowcy i pasażera  
Poduszka powietrzna kierowcy  
Poduszka powietrzna pasażera
- 3 Radio CAR 400 ze sterowaniem w kierownicy  
Sterowanie radiem w kierownicy  
Radio CAR 400

**OPIS ZAMONTOWANEGO W POJEŹDZIE OGUMIENIA**

Koło	Marka, typ	Bieżnik [mm]	Zużycie [%]
Przednie lewe:	KLEBER 185/65 R15 88T DYNAXER HP2 TL	3,5	73
Przednie prawe:	KLEBER 185/65 R15 88T DYNAXER HP2 TL	3,0	80
Tylne lewe:	KLEBER 185/65 R15 88T DYNAXER HP2 TL	4,0	66
Tylne prawe:	KLEBER 185/65 R15 88T DYNAXER HP2 TL	4,0	66

**STAN TECHNICZNY POJAZDU**

Przedmiotem niniejszej wyceny jest wyżej zidentyfikowany pojazd, uszkodzony na skutek pożaru w komorze silnika. Pojazd przed pożarem znajdował się w poniżej normatywnym w stosunku do okresu i sposobu użytkowania stanie utrzymania. Wnętrze pojazdu zanieczyszczone eksploatacyjnie, liczne ślady zużycia eksploatacyjnego oraz uszkodzenia elementów wyposażenia wnętrza. Liczne, nienaprawione uszkodzenia zewnętrzne.

Pokrywa silnika zablokowana, brak możliwości otwarcia.

Silnik - brak możliwości uruchomienia.

Zniszczenia pożarowe obejmują wyposażenie komory silnika z lewej strony, w szczególności akumulator, instalacja elektryczna - wiązki i skrzynki rozdzielcze i z przekaźnikami, osprzęt układu hamulcowego, zbiornik wyrównawczy układu chłodzenia, osprzęt głowicy silnika, chłodnica wraz z wentylatorem, lewy reflektor, zbiornik spryskiwacza szyby, zderzak przedni, błotnik przedni lewy, pokrywa silnika, fartuch nadkola przedniego lewego koła, koło przednie lewe z oponą.

Pojazd przechowywany na zewnątrz z niedomkniętą szybą drzwi kierowcy.

Stwierdzono ponadto następujące braki i uszkodzenia:

- brak kołpaków kół z prawej strony,
- niewielkie wgniecenie poszycia boku lewego w rejonie nadkola,
- uszkodzone przyciski sterowania radia w kierownicy,
- wgniecenie tylnych prawych drzwi w dolnej części, brak listwy ozdobnej.

Na podstawie przeprowadzonego pomiaru grubości powłoki lakierowej ustalono, że na pojeździe były wcześniej wykonywane naprawy blacharsko lakiernicze elementów karoserii. Elementy karoserii posiadają inne odcienie barwy powłoki lakierowej.

Z uwagi na stwierdzony stan techniczny pojazdu i uszkodzenia pożarowe, jego odbudowa w zakresie umożliwiającym dalszą eksploatację, jest technicznie niemożliwa i ekonomicznie nieuzasadniona.

**moto-ekspert**

rzeczoznawstwo samochodowe  
mgr inż. Dariusz Sobania  
Certyfikowany Rzeczoznawca Samochodowy  
Min. Infrastruktury RS 001304

# DOKUMENTACJA FOTOGRAFICZNA

do wyceny nr: 18/1/01/2022

z dnia: 18.01.2022

## DANE IDENTYFIKACYJNE POJAZDU (\*)

Dane: [O] I-2022

Marka: OPEL

Rok produkcji: 1998

Model: Astra II 1.6 MR'98

Wersja: Comfort

Nr rejestracyjny: DW006AH

Rodzaj pojazdu: Samochód osobowy



Fot. 1



Fot. 2



Fot. 3



Fot. 4



Fot. 5

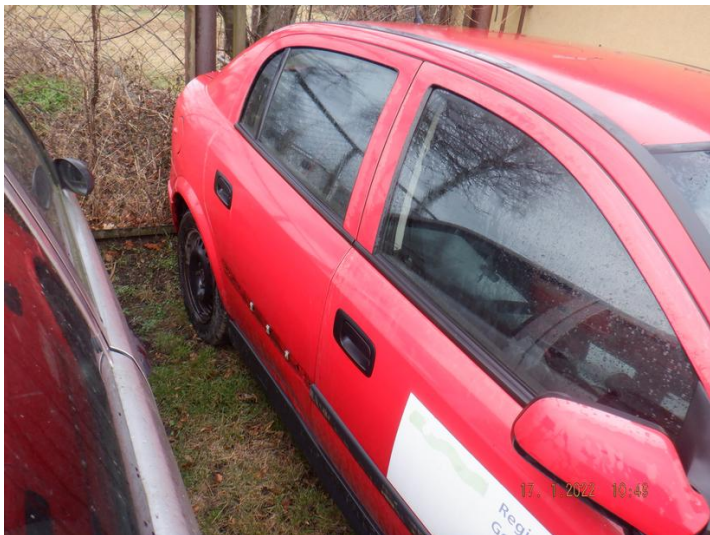

Fot. 6



Fot. 7



Fot. 8



Fot. 9



Fot. 10



Fot. 11



Fot. 12



Fot. 13



Fot. 14



Fot. 15



Fot. 16



Fot. 17



Fot. 18



Fot. 19



Fot. 20



Fot. 21



Fot. 22



Fot. 23



Fot. 24



Fot. 25



Fot. 26



Fot. 27



Fot. 28





Fot. 29



Fot. 30



Fot. 31



Fot. 32



Fot. 33



Fot. 34



Fot. 35



Fot. 36



Fot. 37



Fot. 38



Fot. 39

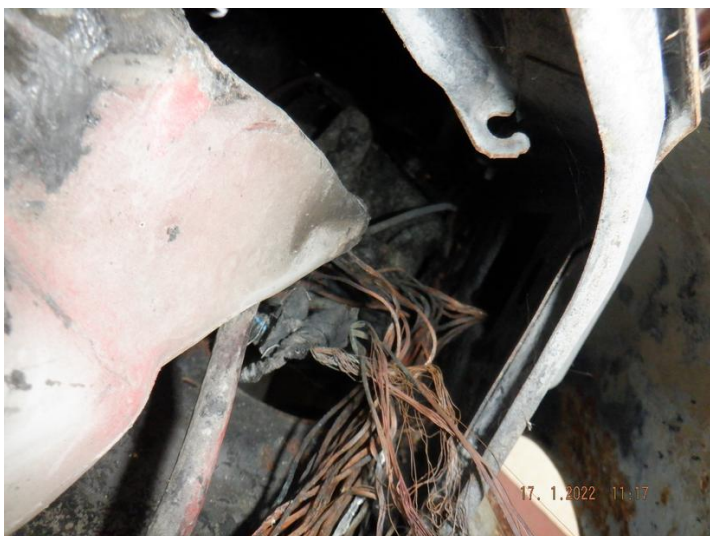

Fot. 40

# ARKUSZ BADANIA POWŁOKI LAKIEROWEJ

do wyceny nr: 18/1/01/2022

z dnia: 18.01.2022

Rzeczoznawca : mgr inż. Dariusz Sobania, RS001304

Zleceniodawca: PGW Wody Polskie RZGW we Wrocławiu

Adres: ul. Norwida 34, 50-950 Wrocław

Zlec. pismo, znak: WR.0.ROA.283.06.2022

z dnia: 13.01.2022

Właściciel: PGW Wody Polskie RZGW we Wrocławiu

Adres: ul. Norwida 34, 50-950 Wrocław

Zadanie: Ocena stanu technicznego i określenie wartości rynkowej pojazdu w stanie uszkodzonym

## DANE IDENTYFIKACYJNE POJAZDU (\*)

Dane: [O] I-2022

Marka: OPEL

Rok produkcji: 1998

Model: Astra II 1.6 MR'98

Wersja: Comfort

Nr rejestracyjny: DW006AH

Rodzaj pojazdu: Samochód osobowy

## OPIS POWŁOKI LAKIEROWEJ

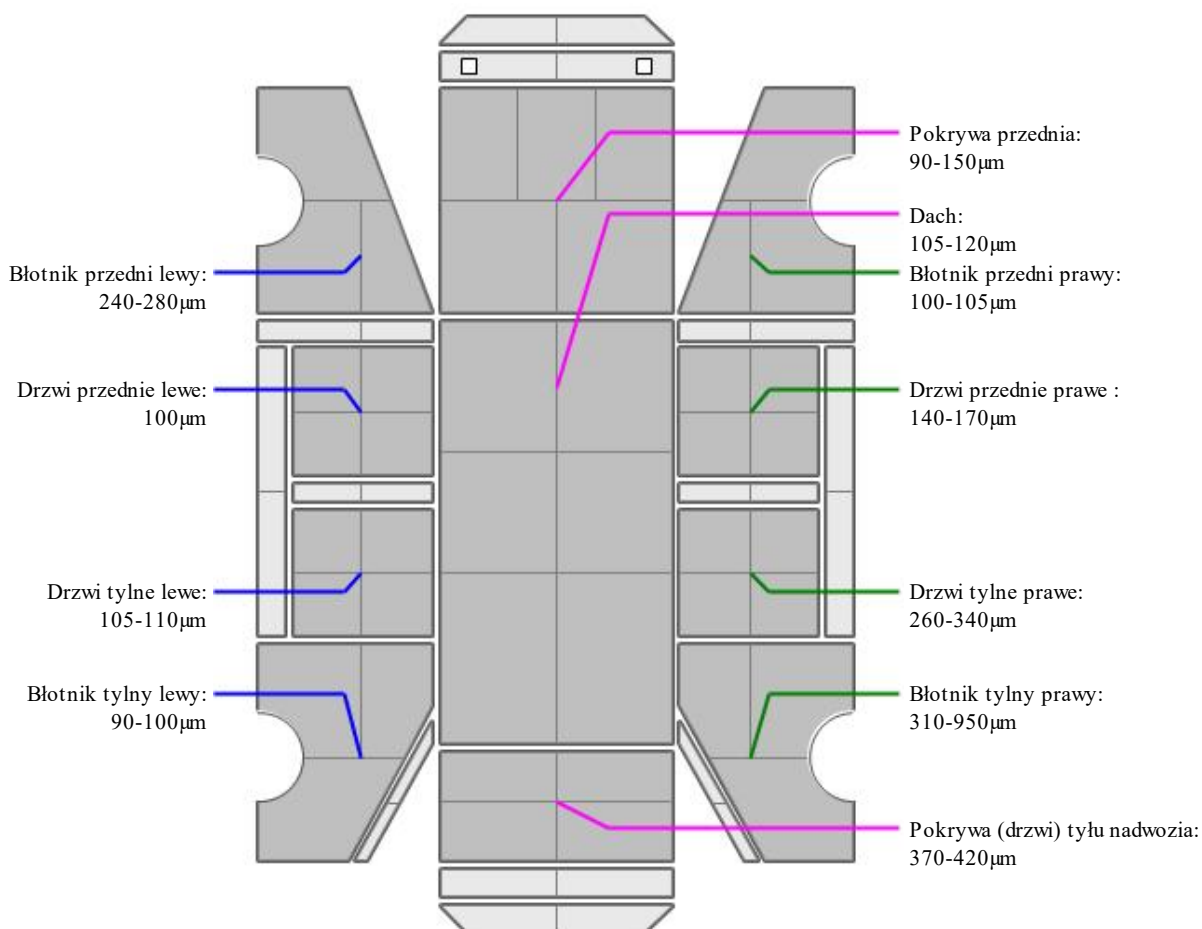

**ARKUSZ USTALENIA WARTOŚCI POJAZDU**

do wyceny nr: 18/1/01/2022

z dnia: 18.01.2022

Rzecznik : mgr inż. Dariusz Sobania, RS001304

Zleceniodawca: PGW Wody Polskie RZGW we Wrocławiu

Adres: ul. Norwida 34, 50-950 Wrocław

Zlec. pismo, znak: WR.0.ROA.283.06.2022

z dnia: 13.01.2022

Właściciel: PGW Wody Polskie RZGW we Wrocławiu

Adres: ul. Norwida 34, 50-950 Wrocław

Zadanie: Ocena stanu technicznego i określenie wartości rynkowej pojazdu w stanie uszkodzonym

**DANE IDENTYFIKACYJNE POJAZDU (\*)**

Dane: [O] I-2022

Marka: OPEL

Rok produkcji: 1998

Model: Astra II 1.6 MR'98

Wersja: Comfort

Nr rejestracyjny: DW006AH

Rodzaj pojazdu: Samochód osobowy

Wycena na podstawie pojazdu: OPEL Astra II 1.6 MR'98 Comfort hb5 1598 ccm 74 kW B

Normatywny okres eksploatacji .....	<b>284 mies.</b>
DATA PIERWSZEJ REJESTRACJI (rok/mies/dn) .....	<b>04.11.1998</b>
Rzeczywisty okres eksploatacji .....	<b>278 mies.</b>

**LISTA WYPOSAŻENIA:**

Lista wyposażenia na podstawie informacji z bazy danych na okres: 1998.05-1998.08

Przebieg normatywny .....	<b>320 000 km</b>
---------------------------	-------------------

**STAN OGUMIENIA:**

Oś	Koło	Cena [PLN]	Zuż. [%]	Bieżn [mm]	Koło	Zuż. [%]	Bieżn [mm]	Koło	Cena [PLN]	Zuż. [%]	Bieżn [mm]	Koło	Zuż. [%]	Bieżn [mm]
Przednia					Lewe:	73*	3,5					Prawe:	80*	3
Tylna					Lewe:	66*	4					Prawe:	66*	4

**UWAGI**

Przy ustalaniu wartości uwzględniono: stan techniczny, datę pierwszej rejestracji, wyposażenie, stan ogumienia, poziom utrzymania.

Rzeczoznawca wydając niniejszą wycenę nie odpowiada za treść opinii opartą na informacjach, co do których został wprowadzony w błąd przez zleceniodawcę lub, które zostały oparte na dowodach zakwestionowanych przez uprawnione organa.

Niniejsza wycena nie jest ekspertyzą stanu technicznego, ani gwarancją niezawodności zespołów i podzespołów pojazdu. Została sporządzona wyłącznie na podstawie oględzin w warunkach istniejących w miejscu badania.

Wycena określa wyłącznie szacunkową wartość rynkową pojazdu i może być wykorzystana przez Zlecającego.

Sporządzający wycenę zastrzega, że nie ponosi odpowiedzialności za wady ukryte pojazdu, wady prawne, błędy w dokumentacji pojazdu i błędy montażu.

Opinię sporządzono bezstronnie zgodnie z najlepszą wiedzą i sumieniem rzeczoznawcy.

**ARKUSZ USTALENIA WARTOŚCI POJAZDU W STANIE USZKODZONYM**

do wyceny nr: 18/1/01/2022

z dnia: 18.01.2022

Rzeczoznawca : mgr inż. Dariusz Sobania, RS001304

Zleceniodawca: PGW Wody Polskie RZGW we Wrocławiu

Adres: ul. Norwida 34, 50-950 Wrocław

Zlec. pismo, znak: WR.0.ROA.283.06.2022

z dnia: 13.01.2022

Właściciel: PGW Wody Polskie RZGW we Wrocławiu

Adres: ul. Norwida 34, 50-950 Wrocław

Zadanie: Ocena stanu technicznego i określenie wartości rynkowej pojazdu w stanie uszkodzonym

**DANE IDENTYFIKACYJNE POJAZDU (\*)**

Dane: [O] I-2022

Marka: OPEL

Rok produkcji: 1998

Model: Astra II 1.6 MR'98

Wersja: Comfort

Nr rejestracyjny: DW006AH

Rodzaj pojazdu: Samochód osobowy

**CZĘŚCI DO NAPRAWY**

Lp.	Nazwa elementu	Lewy/Prawy
<b>1 Nadwozie lakierowane</b>		
1	Błotnik przedni	P
2	Drzwi boczne przednie	L
3	Błotnik tylny	L
4	Wzmocnienie boczne z podłużnicą	L
5	Słupek przedni	L
<b>3 Silnik z osprzętem</b>		
6	Głowica silnika kpl.	
7	Napęd rozrządu z obudową	
8	Układ wtrysku paliwa	
9	Rozdzielacz zapłonu z przewodami wysokiego napięcia	
10	Moduł sterujący pracą silnika	
11	Alternator	
<b>4 Układ napędowy</b>		
12	Mechanizm zewnętrzny zmiany biegów	
<b>5 Zawieszenie przednie z układem kierowniczym</b>		
13	Amortyzator	L
14	Pompa wspomagania ze zbiornikiem / silnik wspomagania	

**CZĘŚCI DO WYMIANY**

Lp.	Nazwa elementu	Lewy/Prawy
<b>1 Nadwozie lakierowane</b>		
1	Pokrywa przednia	
2	Błotnik przedni	L
3	Wzmocnienie czołowe kpl.	
<b>2 Wyposażenie nadwozia</b>		
4	Zderzak przedni kpl.	
5	Reflektor kpl.	L
6	Lampa kierunkowskazu przedniego	L
7	Światła p/mgienne przednie	L

- 8 Krata wlotu powietrza kpl.
- 9 Układ spryskiwacza szyby (zbiornik z pompką i przewodami)
- 10 Sterownik i hydrauliczny rozdzielacz ABS
- 11 Pompa hamulcowa ze zbiornikiem i wspomaganie
- 12 Wiązki przewodów

### 3 Silnik z osprzętem

- 13 Pokrywa zaworów
- 14 Kolektor ssący
- 15 Wentylator chłodnicy kpl.
- 16 Chłodnica wody

### 7 Reszta

- 17 Tarcza koła przedniego stalowa L
- 18 Opona koła przedniego L
- 19 Akumulator

## WYCENA ZESPOŁÓW POJAZDU

L.p.	Nazwa zespołu	Udział [%]	Zniszczenie [%]
1	Nadwozie lakierowane	23	17
2	Wyposażenie nadwozia	34	20
3	Silnik z osprzętem	18	35
4	Układ napędowy	8	3
5	Zawieszenie przednie z układem kierowniczym	9	6
6	Zawieszenie tylne	4	0
7	Reszta	4	9

Bazowa wartość głównych zespołów pojazdu .....